DEPARTEMENT DE L'AISNE

Commune de Macquigny

Lieu-dit "Le Bois de Couvron" (Section C n°13 & C n°14)

EIFFAGE ROLAND

1563, Avenue d'Antibes
45 200 Amilly
TEL : 02 38 95 01 64 FAX : 02 38 95 67 50

Dossier d'enregistrement pour une installation de stockage de déchets inertes

Plan d'ensemble de l'Installation

N° DU PLAN : MACQ-2021-01 - ENSE - 001		Rev 0	DATE D'EDITION PAPIER : 15-06-2021
ECHELLE : 1/ 1500	NIVELLEMENT : N.G.F. - I.G.N. 69.		COORDONNEES : RGF 93 - CC49

Rév.	Nature de la modification	Date
0	Edition initiale. Vue aérienne issue des données publiques de l'IGN (BD ORTHO® dernière édition - Prise	
	de vue au 07-07-2018)	15-06-2021

Commentaires et documents attachés

	Date et signature
Plan établi par N.L.	15-06-2021
Plan vérifié par E.B.	15-06-2021
Plan approuvé par F.G.	15-06-2021

ERIC BOUCACHARD
Géomètre Topographe
14 Rue de Bourgy
27500 PONT AUDEMER
Mobile : 06 07 79 04 29
E-MAIL : boucachard.eric@neuf.fr
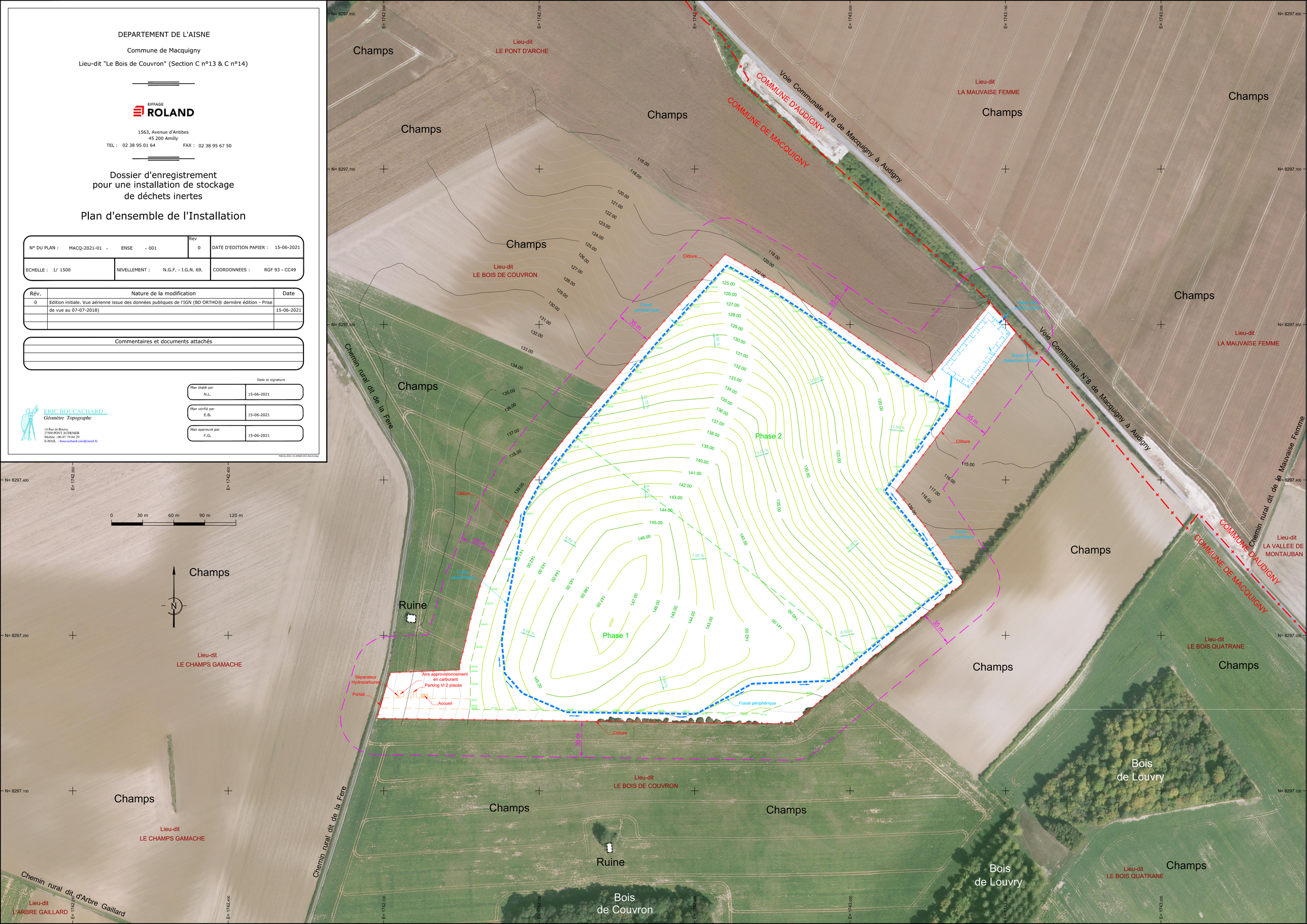
MACQ-2021-01-ENSE-001-Rev0.dwg